

MEDICAL 医療機関

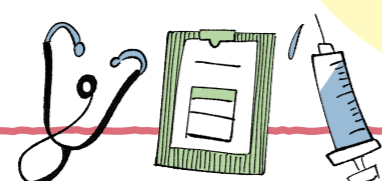

1	藤井歯科医院	徒歩1分	80m
歯科/口腔外科/矯正歯科 Tel.045-365-3918 診療時間:月・火・木・金・土 10:00~14:00、15:00~19:00 日 9:00~14:00 休診日:水・日(午後)			
2	南まきがはら眼科 眼科 Tel.045-442-8802	徒歩2分	140m
診療時間:月・水・金 9:30~12:30、14:30~18:00 火・土 9:30~12:30 休診日:木・日・祝日			
3	みなまき皮フ科 皮膚科 Tel.045-366-4311	徒歩3分	170m
診療時間:月・水・金 9:30~12:30、15:00~18:00 火・土 9:30~12:30 休診日:火(午後)・木・土(午後)・日・祝日			
4	黒田医院	徒歩5分	350m
内科/呼吸器内科/乳腺外科/糖尿病内科/小児科/皮膚科 Tel.045-364-9772 診療時間:月・火・水・金 9:00~12:00、15:00~18:00 土 9:00~12:00 休診日:木・土(午後)・日・祝日			
5	柏町整形外科	徒歩5分	400m
整形外科/皮膚科/内科/循環器内科 Tel.045-364-3211 診療時間:月・火・水・金 9:00-12:00、15:00~18:30 土 9:00~12:00 休診日:木(午前)・土(午後)・日・祝日(内科・循環器科は金曜休診)			
6	サンクリニック 内科/放射線科 Tel.045-366-6822	徒歩6分	480m
診療時間:月・火・木・金 9:00~13:00、16:30~18:30 土・日 9:00~12:00 休診日:水・土(午後) 第1・第3日(午後) 第2・4・5日・祝日			
7	新中川病院	徒歩12分	920m
内科/皮膚科/精神科/整形外科 Tel.045-812-6161 診療時間:月~金 9:00~12:00、13:00~17:00 土 9:00~12:00 休診日:土(午後)・日・祝日			
8	湘南泉病院	徒歩29分	2,310m
内科/神経内科/消化器内科/循環器科/外科/消化器科/整形外科/形成外科 皮膚科/泌尿器科/精神科、他 Tel.045-812-2288 診療時間:月~土 9:00~11:30、14:00~15:30 休診日:日・祝日			
9	ふたば薬局南まきが原ライブ店(調剤薬局)	徒歩2分	140m

グランドマストみなまきみらい

ご近所MAP

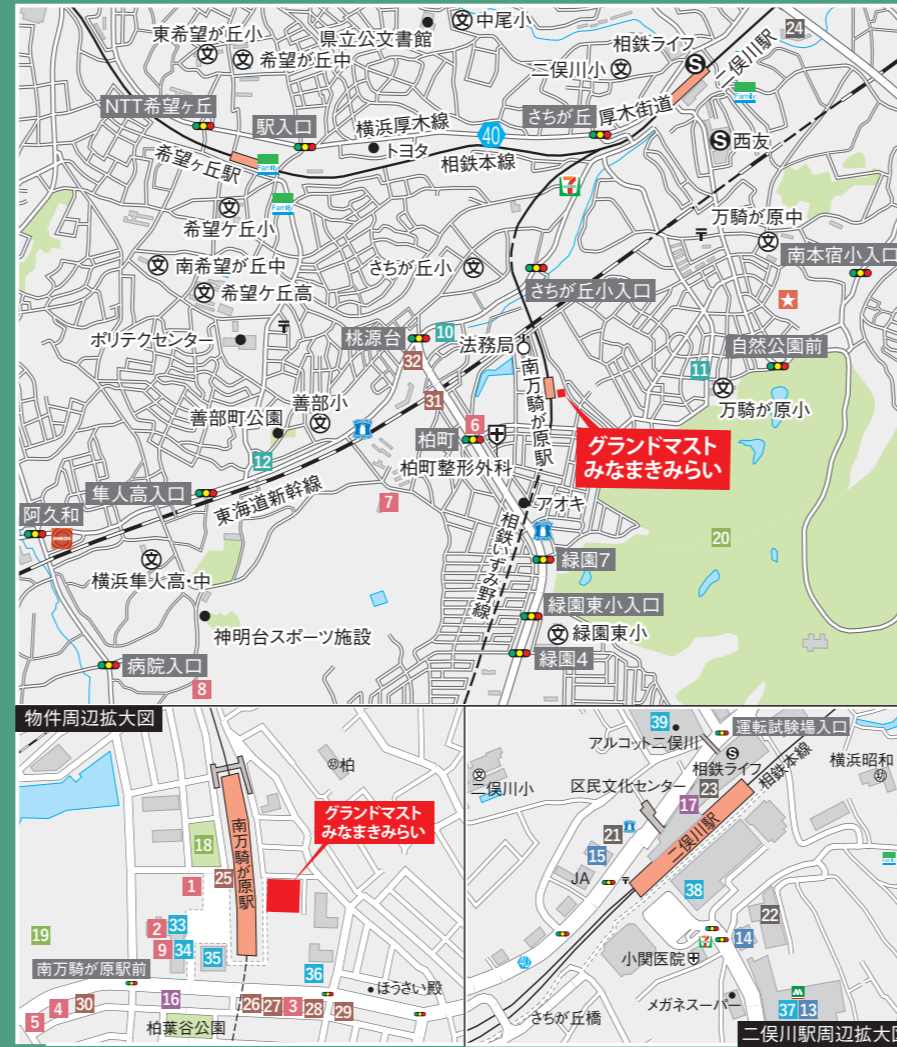

楽しい生活を叶える充実の周辺施設

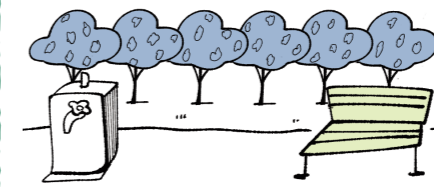

PARK 公園

18	柏町北公園	徒歩2分	140m
19	柏町 市民の森	徒歩5分	360m
20	こども自然公園(大池公園)	徒歩14分	1,060m

CULTURE 文化

21	ティップネス二俣川24hours	徒歩21分	1,650m
22	セントラルフィットネスクラブ二俣川	徒歩21分	1,660m
23	横浜市旭区民文化センター サンハート	徒歩23分	1,790m
24	横浜市本村スポーツ会館	徒歩31分	2,430m

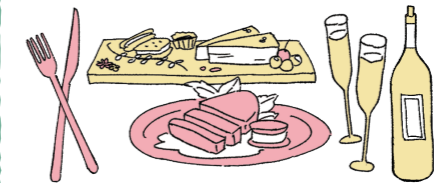

GOURMET グルメ

25	真龍 ZHENRON[中華料理]	徒歩1分	50m
26	福宝[中華料理]	徒歩2分	140m
27	インドレストラン・ガンジー[インド料理]	徒歩3分	170m
28	トラットリア ポスコ[イタリア料理]	徒歩3分	190m
29	ポポベール[ベーカリー]	徒歩3分	220m
30	パン工房びぐれっと[ベーカリー]	徒歩5分	370m
31	ラーメンヤマト 善部店[ラーメン]	徒歩9分	700m
32	つか蕎麦 二俣川店[そば]	徒歩12分	910m

NURSING CARE OFFICE 介護事業所

10	デイサービス輝きライフ	徒歩11分	860m
11	小規模多機能みなみ万騎が原	徒歩11分	830m
12	エスケアステーション旭	徒歩20分	1,600m

FINANCIAL INSTITUTION 金融機関

13	横浜銀行 西友二俣川店	徒歩18分	1,440m
14	みずほ銀行 二俣川支店	徒歩20分	1,600m
15	三菱東京UFJ銀行二俣川支店	徒歩21分	1,620m

SUPPORT CENTER 地域包括支援センター

★	横浜市万騎が原地域ケアプラザ Tel.045-362-1222	徒歩15分	1,200m
---	---------------------------------	-------	--------

地域包括支援センターとは…高齢者が住み慣れた地域でその人らしい生活が続けられるように、介護、福祉、保護、医療など、様々な面で支援を行う「高齢者総合相談窓口」です。保健師、社会福祉士、主任介護支援専門員等の専門職が連携して高齢者を支えます。



PUBLIC FACILITY 公共施設

16	南万騎が原駅前郵便局	徒歩4分	250m
17	二俣川駅行政サービスコーナー 横浜市旭図書館	徒歩23分	1,810m 4,380m

SHOPPING ショッピング

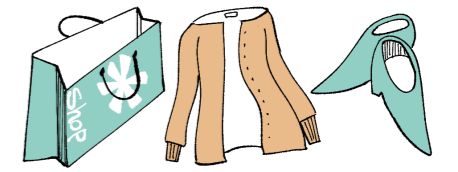

33	ハックドラッグ南まきが原店	徒歩2分	130m
34	ダイソー相鉄ライブ南まきが原店	徒歩2分	150m
35	相鉄ローゼン 南まきが原店	徒歩2分	160m
36	JA横浜「ハマッツ」直売所南万騎が原店	徒歩3分	200m
37	西友 二俣川店	徒歩19分	1,490m
38	ジョイナステラス二俣川	徒歩22分	1,720m
39	ドン・キホーテ 二俣川店	徒歩24分	1,870m